LES JEUDIS DU CINÉMA

CINÉMA LES VARIÉTÉS

PROJECTIONS UNIQUES EN VO SOUS-TITRÉE FR/NL

ANIMÉES AVEC LE SOUTIEN DE LA PROVINCE DE LIÈGE

NOVEMBRE 2026

www://

INFOS
ET BANDES ANNONCES
CINEMALESVARIETES.BE

EUROPA CINEMAS Creative Europe MEDIA

FÉDÉRATION WALLONIE-BRUXELLES

Province de Liège

RACC soutien à la diffusion cinématographique

05/11 - 20h15

La Gradiva



-12

comédie dramatique de Marine Atlan
France, Italie
2h25

Un groupe de lycéens français part en voyage scolaire à Naples pour découvrir les ruines de Pompéi et ses corps pétrifiés par le Vésuve. C'est là que le vertige les saisit brutalement. L'un après l'autre, ils se laissent submerger par le désir et la colère jusqu'à s'y abandonner complètement.

12/11 - 20h15

Wicker

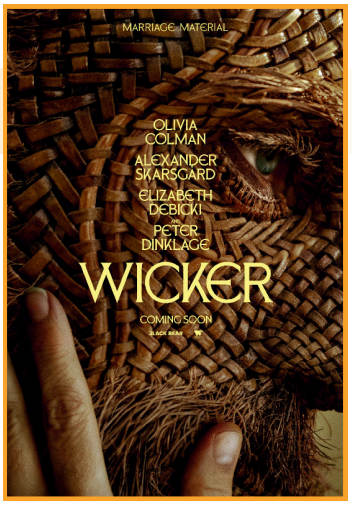

-12

Comédie dramatique d'A. Huston Fischer et E. Wilson
Etats-Unis, Royaume-Uni, Australie
1h45

Mise au ban de son village, une pêcheuse solitaire commande au vannier local un mari en osier. Cet époux improbable se révèle doté d'une sensibilité et de talents qui dépassent toutes ses attentes. A son contact, elle découvre un désir insoupçonné et, peu à peu, s'éprend véritablement de lui. Mais bientôt, son étrange mari attise les convoitises, la jalousie et les fantasmes des villageois, faisant vaciller les certitudes d'une communauté jusque-là bien ordonnée.

19/11 - 20h15

Minotaur



-16

Drame, Thriller d'Andreï Zviagintsev
France, Allemagne, Lettonie
2h15

Russie, 2022. Gleb, chef d'entreprise prospère, vit avec sa femme Galina et leur fils dans une ville de province. Il se retrouve confronté à des problèmes professionnels croissants, dans un monde de plus en plus instable. L'effondrement d'une vie soigneusement construite bascule rapidement dans la violence.

26/11 - 20h15

Club Kid



-16

Comédie dramatique de Jordan Firstman
Etats-Unis
2h02

Un organisateur de soirées new-yorkais, adepte de la fête, voit son mode de vie trépidant bouleversé par l'arrivée d'un fils de 10 ans dont il ignorait l'existence.